

1 ¿Cuál contenido educativo percibe como más importante de aprender o profundizar en el corto plazo?

Educación financiera

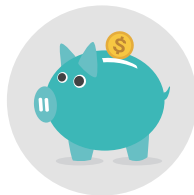

19,5%

De un TOTAL 1.366

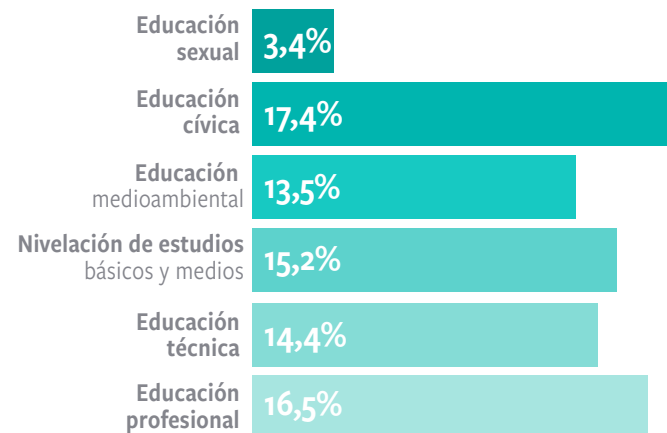

2 ¿En cuál de las siguientes situaciones familiares es más importante para usted recibir apoyo externo?

Problemas económicos



40,9%

De un TOTAL

1.366

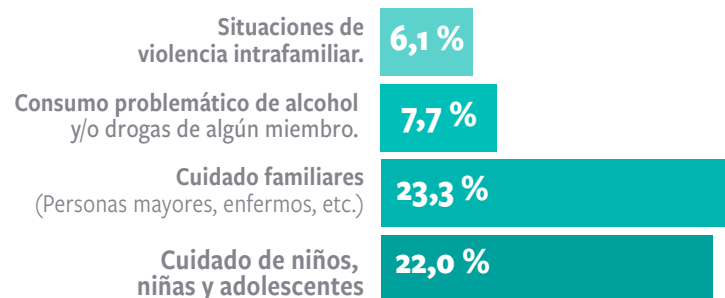

3 ¿Cuál de las siguientes actividades considera que es más importante para aprovechar beneficiosamente su tiempo libre?

Actividades recreativas

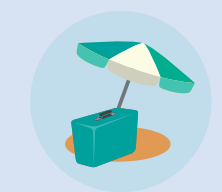

36,1%

De un TOTAL

1.366



4 ¿Cuál diría usted que es la necesidad de salud prioritaria para su vida cotidiana?

Alimentación saludable



41,6%

De un TOTAL

1.366

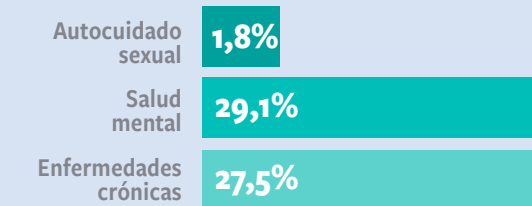

5 ¿Cuál de las siguientes organizaciones considera más importante?

Organizaciones de mujeres



55,4%

De un TOTAL

1.366

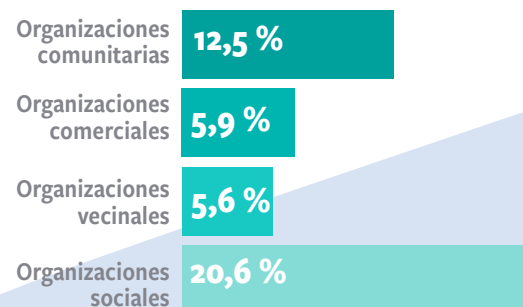

Análisis descriptivo primera encuesta nacional
“Mujer y vida diaria 2020”



Fundación **PRODEMU**
 Promoción y Desarrollo de la Mujer